



Statistik IDB einrichten und nutzen

WEBWARE / BüroWARE

Inhaltsverzeichnis

Statistik IDB einrichten und nutzen	2
1. Statistik anlegen	2
2. Werte verbuchen	4
3. Statistik IDB füllen	5
4. Statistik auswerten	5

Statistik IDB einrichten und nutzen

Das Anlegen der IDB erfolgt grundsätzlich selbsterklärend.

1. Statistik anlegen

Beim Anlegen der IDB wird zunächst als Datenbankart die Art der benötigten Statistik ausgewählt.

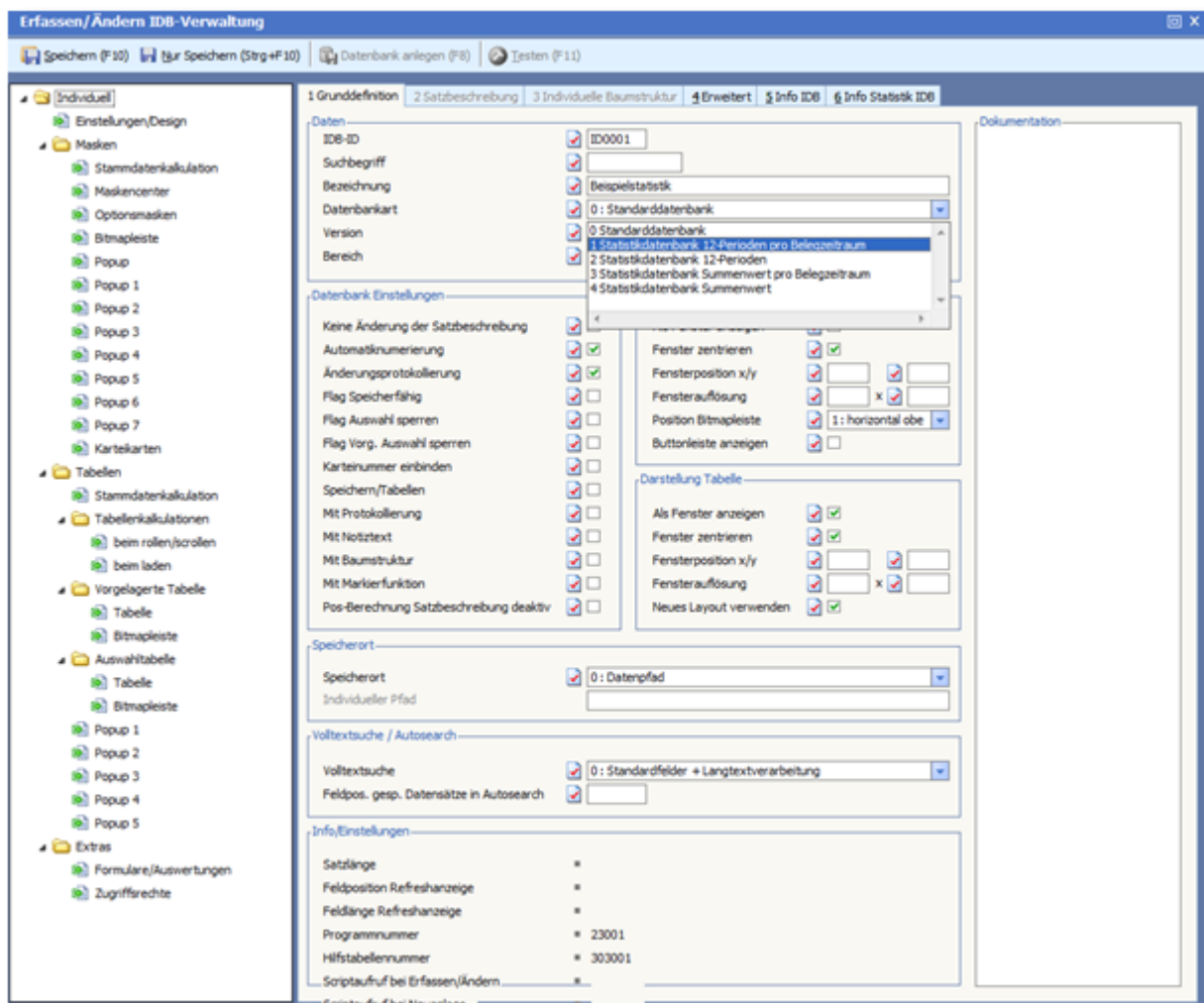

Dabei öffnet sich ein Assistent. Aufgrund der hier festgelegten Einstellungen werden automatisch die Felder für die Statistik erzeugt.

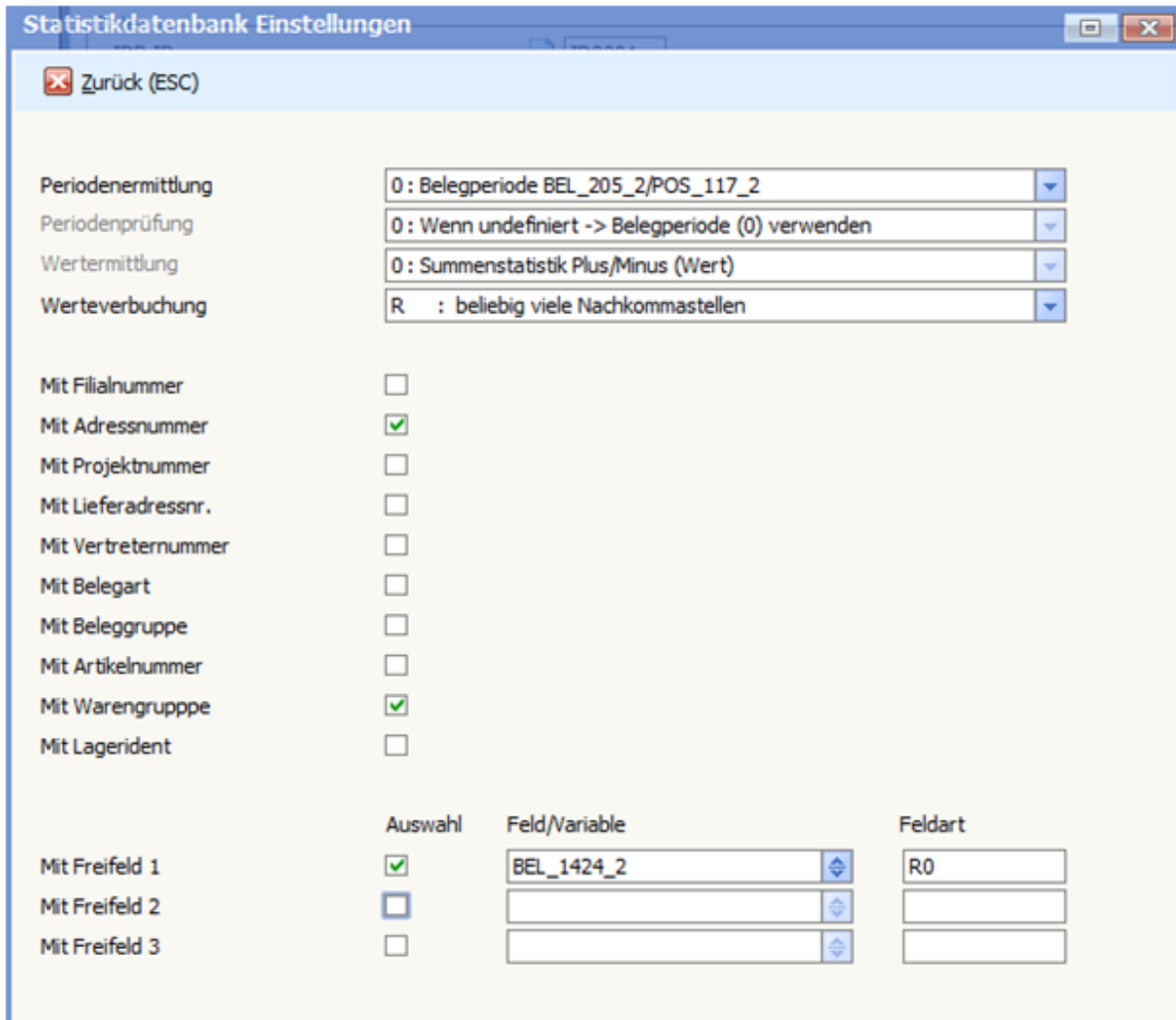

Statistikdatenbank Einstellungen													
Zurück (ESC)													
Periodenermittlung	0 : Belegperiode BEL_205_2/POS_117_2												
Periodenprüfung	0 : Wenn undefiniert -> Belegperiode (0) verwenden												
Wertermittlung	0 : Summenstatistik Plus/Minus (Wert)												
Werteverbuchung	R : beliebig viele Nachkommastellen												
Mit Filialnummer	<input type="checkbox"/>												
Mit Adressnummer	<input checked="" type="checkbox"/>												
Mit Projektnummer	<input type="checkbox"/>												
Mit Lieferadressnr.	<input type="checkbox"/>												
Mit Vertreternummer	<input type="checkbox"/>												
Mit Belegart	<input type="checkbox"/>												
Mit Beleggruppe	<input type="checkbox"/>												
Mit Artikelnummer	<input type="checkbox"/>												
Mit Warengruppe	<input checked="" type="checkbox"/>												
Mit Lagerident	<input type="checkbox"/>												
	<table border="1"> <thead> <tr> <th>Auswahl</th> <th>Feld/Variable</th> <th>Feldart</th> </tr> </thead> <tbody> <tr> <td>Mit Freifeld 1</td> <td>BEL_1424_2</td> <td>R0</td> </tr> <tr> <td>Mit Freifeld 2</td> <td></td> <td></td> </tr> <tr> <td>Mit Freifeld 3</td> <td></td> <td></td> </tr> </tbody> </table>	Auswahl	Feld/Variable	Feldart	Mit Freifeld 1	BEL_1424_2	R0	Mit Freifeld 2			Mit Freifeld 3		
Auswahl	Feld/Variable	Feldart											
Mit Freifeld 1	BEL_1424_2	R0											
Mit Freifeld 2													
Mit Freifeld 3													

Im Feld **PERIODENERMITTLUNG** wird ausgewählt, welche Felder für den Zeitraum berücksichtigt werden.

Das Feld **WERTVERBUCHUNG** steuert die Feldart der späteren Statistikfelder.

Über die Optionsfelder **MIT ...** kann gesteuert werden, nach welchen Kriterien die Summen gebildet werden sollen.

Über die Felder **MIT FREIFELD 1 bis 3** können bis zu drei zusätzliche Kriterien zur Summierung geführt werden. Dies können Felder sein, die oben nicht aufgeführt sind oder auch Individualfelder.

Im abgebildeten Beispiel werden **MIT ADRESSNUMMER** und **MIT WARENGRUPPE** gewählt und zusätzlich ist die Zahlungskondition angegeben. Dadurch ergibt sich in der Summierung eine Adress-Warengruppen-Zahlungskonditions-Statistik, in welcher angezeigt wird, welcher Kunde in welchen Warengruppen nach welcher Zahlungskondition eingekauft hat.

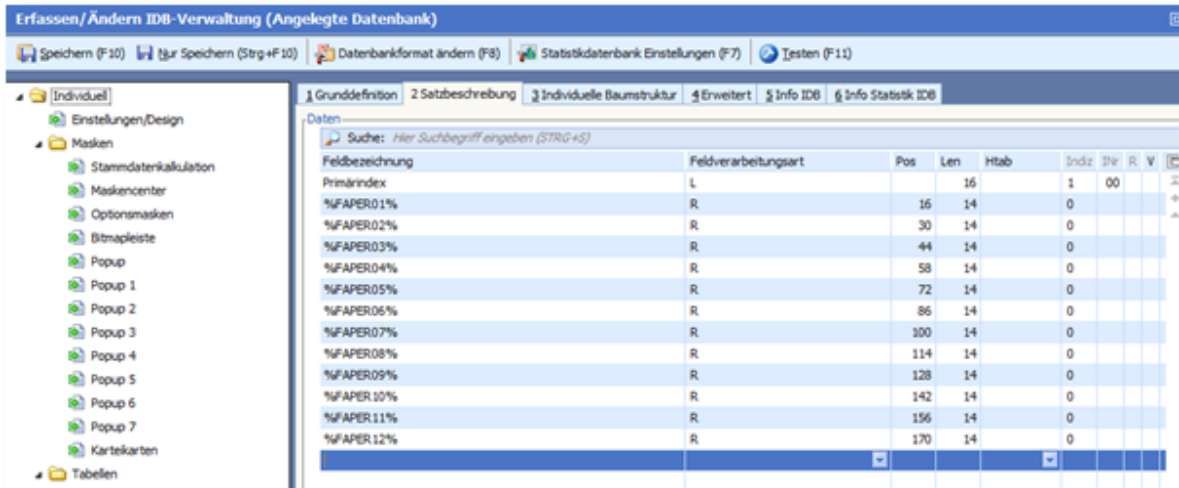

Mit dem Button **<Speichern>** werden die Spalten der IDB angelegt.
Im Primärindex werden die zuvor gewählten **MIT ...** Felder geschlüsselt.

2. Werte verbuchen

Mit welchen Werten die Statistik-IDB-Verbuchung erfolgt, wird über die Berechnungsformeln Belege gesteuert. Dort gibt es den Bereich Statistikverbuchung IDB Datenbanken.

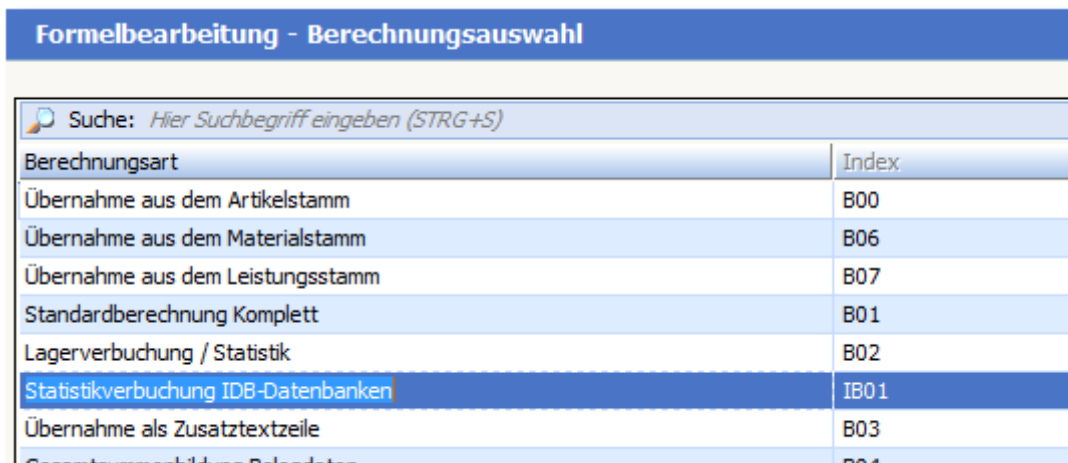

In der Variablenauswahl können unter "IDB-Zielstatistik" nun die Statistik IDBs ausgewählt werden.

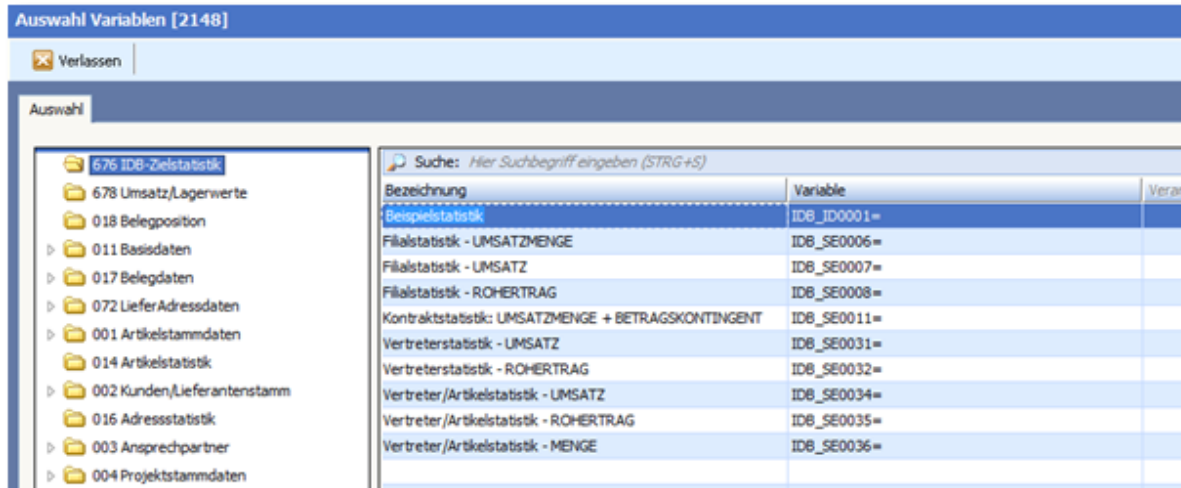

In der Kalkulation wird dann zugewiesen, für welchen Wert die Statistik geführt wird. Dies können zum Beispiel normale oder individuelle Beleg- oder Positionsfelder sein oder kalkulierte Werte. Optional kann auch eine Selektion erfolgen.

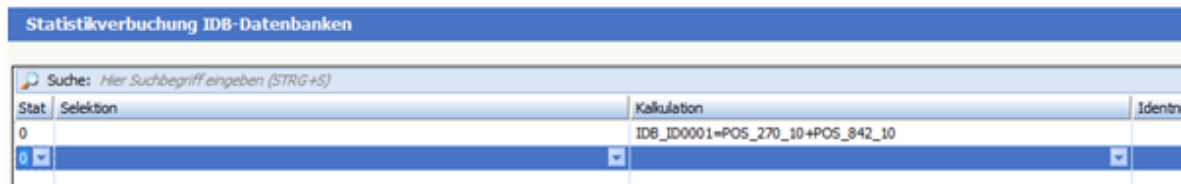

3. Statistik IDB füllen

Bei der Reorganisation wird die IDB komplett neu aufgebaut.
Bei der Belegerfassung werden die neuen Belege in der Statistik verbucht.

4. Statistik auswerten

Die Werte der Statistik IDB können über die GET RELATION „Relation IDB-Statistikdatenbank“
GET_RELATION[656!IDBID!GJAHR!VPER!BPER!ADNRN!PRJNR!LFADRNR!VTRNR!BELART!BGRUPPE!ARTNR!WGR!LAGER!FFELD1!FFELD2!FFELD3!FILIALE]
ausgewertet werden.

Diese GET RELATION ermittelt entsprechend der angegebenen Parameter die Werte aus der IDB.