

Notizen zu IDB-Sätzen anzeigen

Stand 23.01.2018

1.) In MEMTAB

Legen Sie ein MTGS an mit der Datenquelle 30 – IDB.

Tragen Sie die entsprechende IDB-ID ein, zu deren Zeilen Sie jeweils die Notizen anzeigen wollen.

Für die Notizen benötigen Sie ein zusätzliches alphanumerisches Feld, dies sollte mindestens 30 Stellen lang sein.

Im Beispiel verwenden wir eine IDB ID0001:

Feldbezeichnung	Feldverarbeitungsart	Pos	Len	Htab	Indiz	INr	R	V
Ident	R0		8		1	00		
Datum	D	8	10		0			
Text	L	18	30		0			
Erfasst von	R	48	3		0			
Erfasst am	D	51	10		0			
Erfasst um	Z	61	5		0			
Geändert von	R	66	3		0			
Geändert am	D	69	10		0			
Geändert um	Z	79	5		0			

1 Grunddefinition 2 Satzbeschreibung 3 Individuelle Baumstruktur 4 Erweitert 5 Info IDB 6 Info Statistik IDB

Daten

Suche: Hier Suchbegriff eingeben (STRG+S)

IDB-ID	<input checked="" type="checkbox"/> ID0001
Suchbegriff	<input checked="" type="checkbox"/> Test
Bezeichnung	<input checked="" type="checkbox"/> Test
Datenbankart	<input checked="" type="checkbox"/> 0 : Standarddatenbank
Version	<input checked="" type="checkbox"/> 556
Bereich	<input checked="" type="checkbox"/>

Datenbank Einstellungen

Keine Änderung der Satzbeschreibung	<input checked="" type="checkbox"/>
Automatikenumerierung	<input checked="" type="checkbox"/>
Änderungsprotokollierung	<input checked="" type="checkbox"/>
Flag Speicherfähig	<input checked="" type="checkbox"/>
Flag Auswahl sperren	<input checked="" type="checkbox"/>
Flag Vorg. Auswahl sperren	<input checked="" type="checkbox"/>
Karteinummer einbinden	<input checked="" type="checkbox"/>
Speichern/Tabellen	<input checked="" type="checkbox"/>
Mit Protokollierung	<input checked="" type="checkbox"/>
Mit Notiztext	<input checked="" type="checkbox"/>
Mit Baumstruktur	<input checked="" type="checkbox"/>
Mit Markierfunktion	<input checked="" type="checkbox"/>
Pos-Berechnung Satzbeschreibung deaktiv	<input checked="" type="checkbox"/>

Darstellung Erfassungsmaske

Als Fenster anzeigen	<input checked="" type="checkbox"/>
Fenster zentrieren	<input checked="" type="checkbox"/>
Fensterposition x/y	<input type="text"/> x <input type="text"/>
Fensterauflösung	<input type="text"/> x <input type="text"/>
Position Bitmapleiste	<input checked="" type="checkbox"/> 1: horizontal oben
Buttonleiste anzeigen	<input checked="" type="checkbox"/>

Darstellung Tabelle

Als Fenster anzeigen	<input checked="" type="checkbox"/>
Fenster zentrieren	<input checked="" type="checkbox"/>
Fensterposition x/y	<input type="text"/> x <input type="text"/>
Fensterauflösung	<input type="text"/> x <input type="text"/>
Neues Layout verwenden	<input checked="" type="checkbox"/>

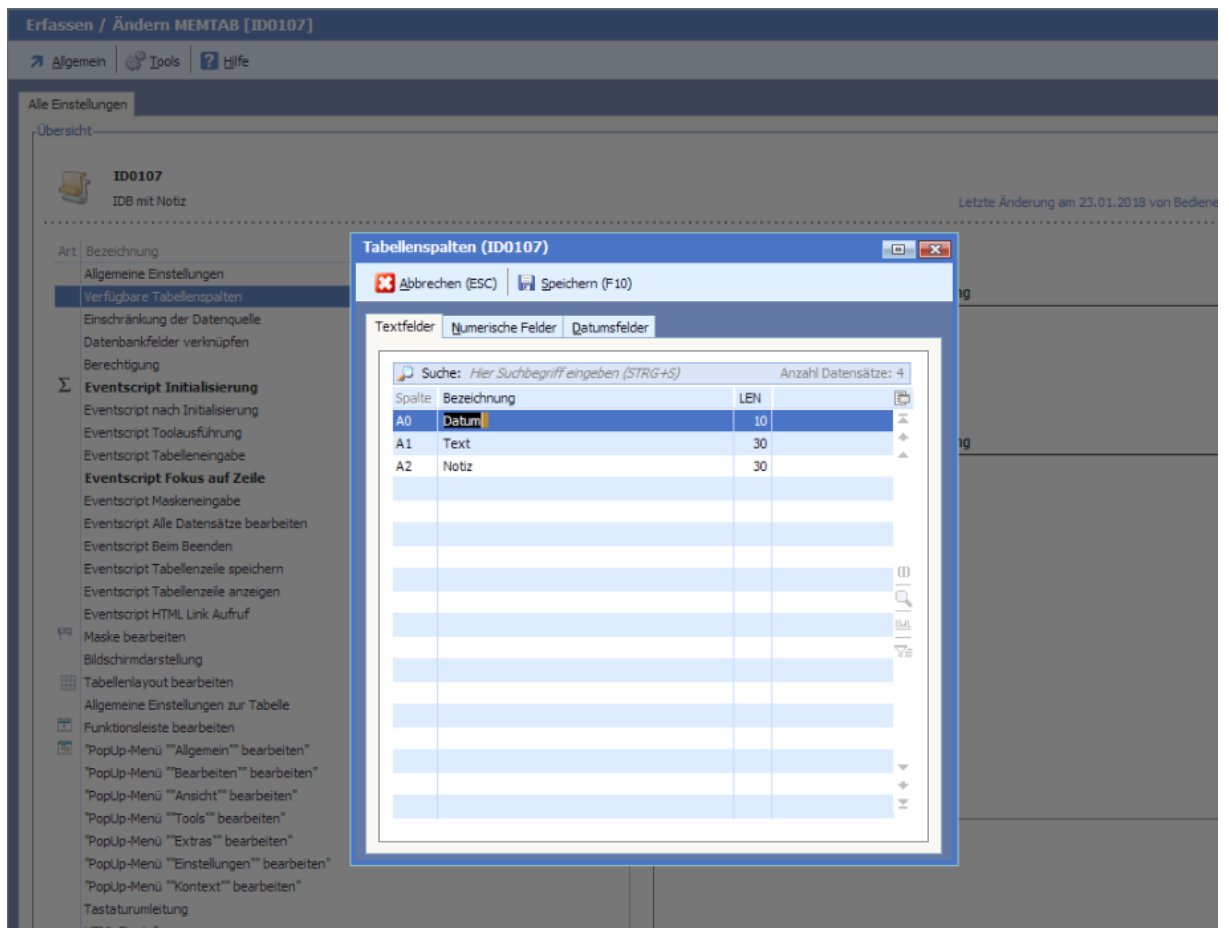

Bei der Verknüpfung der Datenbankfelder weisen Sie diesem die Notizen des IDB-Satzes in der Spalte kalkulierter Wert über

LANGTEXT[1!ID0001!@NT1!IDBID0001_0_8] zu.

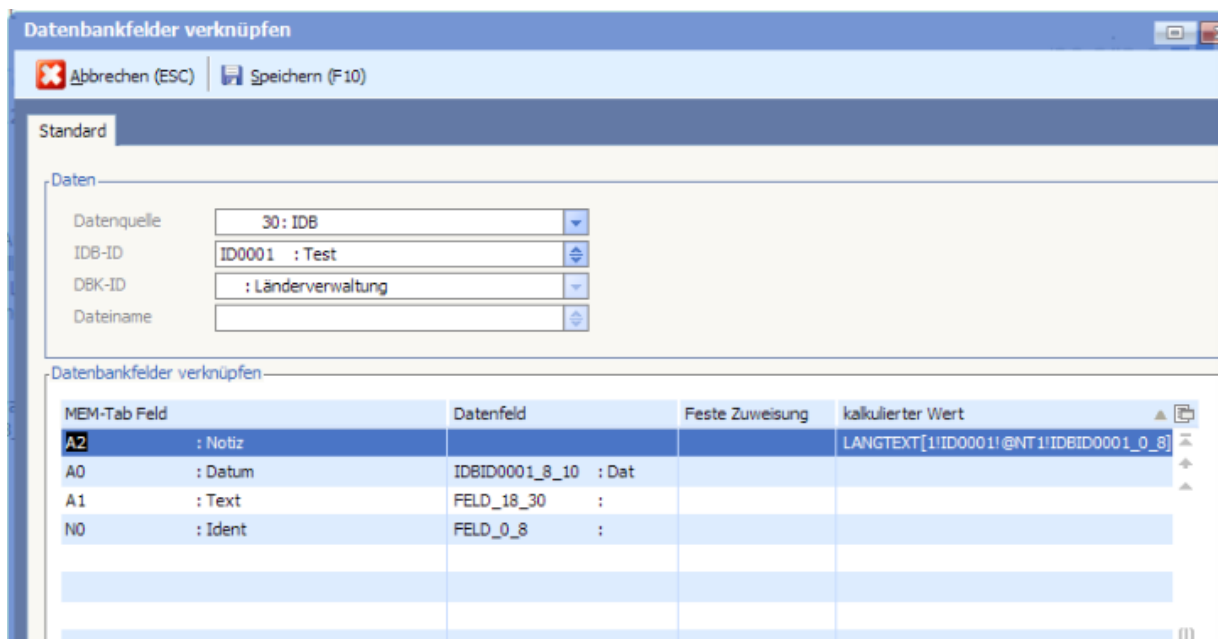

Bauen Sie in der Maske des MTGS mittels der Rahmenart 011 einen Rahmen für
Den IDB-Notiztext ein.

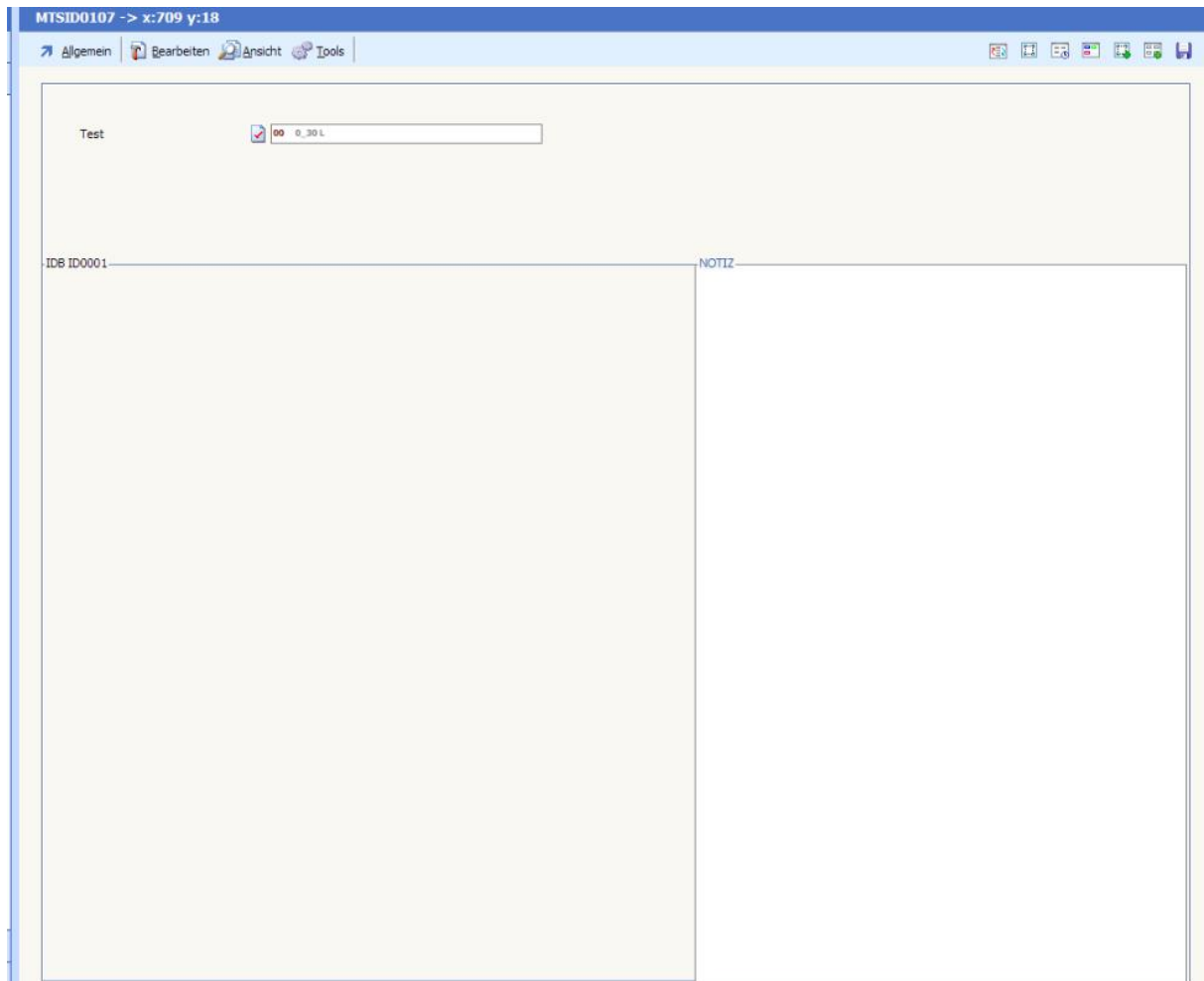

Meine Firma GmbH : 01.2018-12.2018 angemeldet als Systemverwalter (000): [PKBerechtigung aktiv]

Rahmen hinterlegen

Standard

Rahmenübersicht

Suche: Hier Suchbegriff eingeben (STRG+S)

Stat	Art	Text	Bild Dateiname	x1	y1	x2	y2	Typ	Ident	Freigabe für	Arbeitsgruppe
0	000			20	46	1061	862	0			
0	048	IDB ID0001		20	210	614	860	0			
0	011	RTF:NOTIZ		612	210	1057	862	0		0 : Alle	

Mit RTF: beim 11-er Rahmen für den Notiztext können Sie erreichen, dass die Notiz in der entsprechenden Formatierung aus dem IDB-Satz dargestellt wird.

Im Event Focus Zeile können Sie über SETTEXT[A2] die Notiz der aktuellen Zeile in dem Rahmen 11 der Maske anzeigen.



Ergebnis:

